Herzlich Willkommen zur Generalversammlung des ÖSTERREICHISCHEN MOTOR-VETERANEN-VERBANDES

TOP 6 – Bericht des Generalsekretärs

TOP 7 - Kommunikation/Öffentlichkeitsarbeit/Special Events

ÖMVV Generalsekretär Christian Schamburek

Top 6 - Bericht des Generalsekretärs

- **Finalisierung der Mitgliederverwaltung in Club-Desk**
- **Fördermitgliedschaften für Unternehmen und Einzelmitglieder**
  - *14 Fördermitglieder*
- **Neue Mitglieder:**
  - **Austin Healey Club Gmunden**
  - **Powerladies US-Car Freunde Tirol**
  - **Oldtimerverein Buch in Tirol**
  - **Oldtimer Sonntag Tirol**
  - **Oldtimerfreunde Zillertal**
  - **Oldtimer-Club Neusiedlersee (OCN)**
- **ÖMVV-Chatroom: 18.9.2023 – auf Anregung in der GV 2022**
- **ÖMVV auf der Oldtimermesse Tulln**
- **ÖMVV auf der Classic Expo (StarterMotor)**

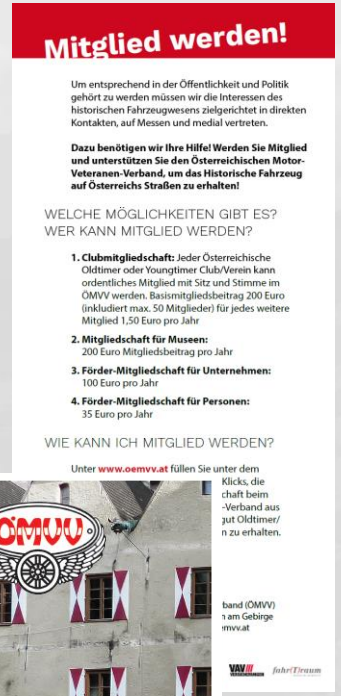

Mitglied werden!

Um entsprechend in der Öffentlichkeit und Politik gehört zu werden müssen wir die Interessen des historischen Fahrzeugwesens zielgerichtet in direkten Kontakten, auf Messen und medial vertreten.

Dazu benötigen wir Ihre Hilfe! Werden Sie Mitglied und unterstützen Sie den Österreichischen Motor-Veteranen-Verband, um das Historische Fahrzeug auf Österreichs Straßen zu erhalten!

WELCHE MÖGLICHKEITEN GIBT ES?
WER KANN MITGLIED WERDEN?

1. **Clubmitgliedschaft:** Jeder Österreichische Oldtimer oder Youngtimer Club/Verein kann ordentliches Mitglied mit Sitz und Stimme im ÖMVV werden. Basismitgliedsbeitrag 200 Euro (inkludiert max. 50 Mitglieder) für jedes weitere Mitglied 1,50 Euro pro Jahr
2. **Mitgliedschaft für Museen:** 200 Euro Mitgliedsbeitrag pro Jahr
3. **Förder-Mitgliedschaft für Unternehmen:** 100 Euro pro Jahr
4. **Förder-Mitgliedschaft für Personen:** 35 Euro pro Jahr

WIE KANN ICH MITGLIED WERDEN?

Unter www.oemvv.at füllen Sie unter dem Klicks, die chaft beim -Verband aus ut Oldtimer/ n zu erhalten.

band (ÖMVV) n am Gebirge mvv.at

Österreichischer
Motor-Veteranen-Verband

TOP 7 - Kommunikation/Öffentlichkeitsarbeit/Special Events

- Plattform OLDTIMER MARKT Österreich Spezial
- OLDTIMER GUIDE
  - www.oldtimer-guide.at
  - Facebook
  - LinkedIn
  - Newsletter
- www.khmoe.at
- www.oldtimerfakten.at
- www.oemvv.at
- Austro Classic
- ÖMVV Newsletter – BITTE WEITERLEITEN
- Folder
- Lobbying
- Messen
- Studie

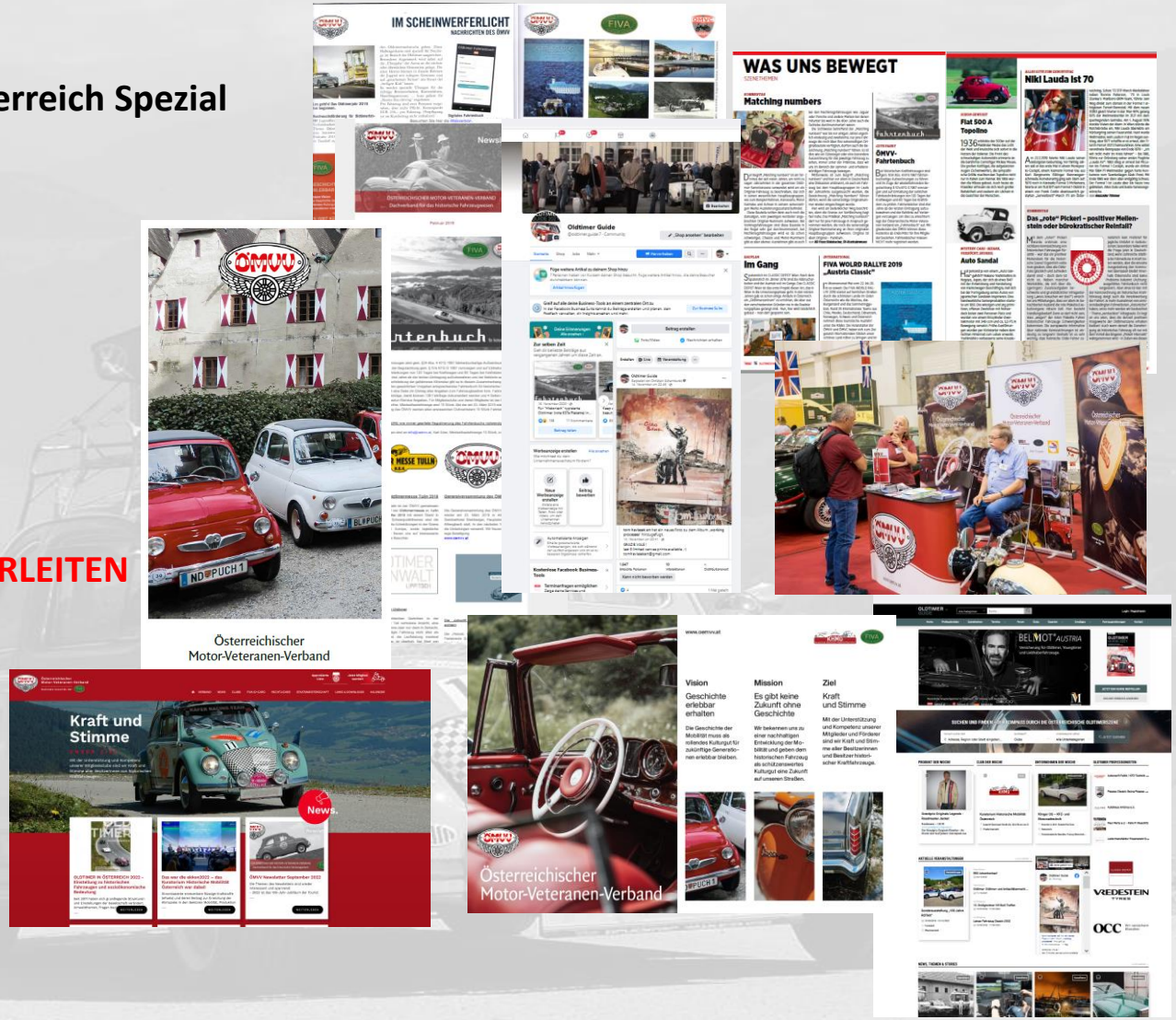

TOP-7 Kommunikation/Öffentlichkeitsarbeit/Special Events

FIVA General Assembly in Vienna 2024

ÖMVV

FEDERATION INTERNATIONALE FIVA VEHICULES ANCIENS

AUSTRIAN MOTOR-VETERANS-ASS

Program:
14th – 16th November 2024: GC meetings
15th November: Austrian "Heurigen" Evening
15th – 16th: Side programmes tbd
16th: General assembly
- Austrian Motor-Veterans-Association (OEMVV) celebrates its 50th anniversary
- Presentation of the restauration project "Avis" (Austrian car manufacturer) "

16th: Gala dinner at "Pyramide"

Detailed budget overview - in preparation

AUSTRIAN MOTOR-VETERANS-ASSOCIATION

Location: Eventhotel Pyramide & Congress center ****

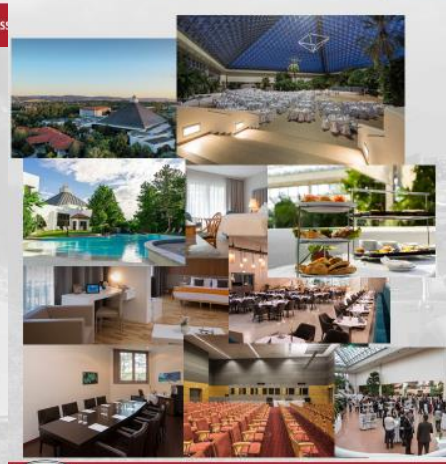

- Everything under one roof
- Located in the south of Vienna (Parkallee 2, 2345 Vösendorf)
- 20 minutes to Vienna airport
- 461 rooms available
- Meeting rooms booked: Europa 5 (120m², 20 people), Europe 4 (750m², 200 people)
- 6000m² event space
- Modern conference equipment (video, sound, streaming, voting software, technical assistance,....)
- Direct transportation to the opera house/City of Vienna (around 30 minutes)
- The largest shopping mall in Austria nearby „Shopping City South"

AUSTRIAN MOTOR-VETERANS-ASSOCIATION

TOP-7 Kommunikation/Öffentlichkeitsarbeit/Special Events

FIVA Culture Award Winner
Category: Education, training and awareness-raising

The "Projekt Lehrlinge Puch 500" (Puch 500 Apprentices Project)

POSTBUS
Ein Unternehmen der ÖBB

ÖMVV

AUSTRIAN MOTOR-VETERANS-ASSOCIATION

Description of the project
- 13 Postbus apprentices have, under specialist supervision instructors, **dismantled and restored a vintage 1971 Puch 500**
- **Integrated part of their unique educational training programe**
- They gained **specialist knowledge regarding preservation, restoration and history**
- **Stripping down** a whole vehicle along with the **maintenance** of components to a completely **restored vehicle**.

Project kicked off: Press event in Innsbruck on 28 September 2021.
Project finished: Press event 10 June 2022 in Innsbruck
Charity: The Steyr-Daimler-Puch 500 was donated to the "**Licht ins Dunkel**" (Light in the darkness) initiative for disabled people on 24 November 2022 and auctioned as part of the "ORF III Weihnachtszauber" TV programe. This vintage car raised the **record total of €34,000.**

AUSTRIAN MOTOR-VETERANS-ASSOCIATION

Education, training and awareness-raising
- Our initiative and the Puch 500 project represents the **preservation of cultural heritage** as a beneficial means of **training for future generations**.
- The restoration of historic vehicles means we do not just want to give tomorrow's **specialists in-depth knowledge** of how to maintain and overhaul vehicles, but also aim to **make them aware of how important it is to preserve cultural and technological heritage**.
- **Vintage cars represent cultural heritage** and should be preserved. The knowledge how to fully restore and maintain historical vehicles must be retained. It is also a practical approach to **offering apprenticeships and jobs to future generations.**

AUSTRIAN MOTOR-VETERANS-ASSOCIATION

Our perspective regarding our training of apprentices:
- **Grant perspectives** to young people within the company.
- Guaranteed **job propects**
- **Training** programs
- **Gain specialist skills** to safeguard **automotive heritage** by integration in apprenticeship program
- Apprentices are granted a **great deal of attention.**
- This project enjoyed **high media attention**
- **Creative approach** acting as a **stimulus** when searching for the **specialists of tomorrow.**
- **Extension to other regions**. 2023: Restoration of a 1965 VW Beetle. 2024: Restoration of a BMW Isetta.

AUSTRIAN MOTOR-VETERANS-ASSOCIATION

Thank you for presenting us with the FIVA Cultural Award

POSTBUS
Ein Unternehmen der ÖBB

ÖMVV

AUSTRIAN MOTOR-VETERANS-ASSOCIATION

Alfred Loidl, Member of the board Austrian Postbus AG
"The ÖBB Postbus apprentice project with the restoration of vintage cars is not only an enrichment for the training of our skilled workers of tomorrow, but also proof of a creative educational measure with sustainable learning success and also underlines the commitment of the entire team."

Robert Krickl, President Austrian Motor-Veterans-Association (ÖMVV)
"These flagship projects develop an enormous radiance in capturing the interest of the younger generation and this is essential for the survival of our mobile cultural heritage."

AUSTRIAN MOTOR-VETERANS-ASSOCIATION

TOP - 7 Kommunikation/Öffentlichkeitsarbeit/Special Events

Pressevent am 12.12.2023 in Graz: ÖMVV / Postbus AG / „Licht ins Dunkel“

TOP - 7 Kommunikation/Öffentlichkeitsarbeit/Special Events

NEUAUFLAGE

E-FUELS JA, BITTE AUFKLEBER

TOP - 7 Kommunikation/Öffentlichkeitsarbeit/Special Events

- **OLDTIMER TAGE 2023**
- Rund 40 Veranstaltungen waren gemeldet
- An die 2 000 Teilnehmer
- Alle Clubs, Museen und individuellen Besitzerinnen und Besitzer von historischen Fahrzeugen waren aufgerufen, an diesem Wochenende die historischen Fahrzeuge zu bewegen, zu zeigen und auszustellen.
- **Vorschau 2024:**
- Ausrichtung von Clubveranstaltungen
- Eine Teilnahme an einer der vielen Veranstaltungen in allen Landesteilen
- Eine individuelle Ausfahrt mit Ihrem Oldtimer
- Ein Besuch eines der offenen Museen

Das Wochenende der historischen Fahrzeuge in Österreich am 27./28. April 2024

Das Kuratorium Historische Mobilität Österreich (ÖMVV und AMV) initiiert auch 2024 ein Wochenende, das auf den hohen Stellenwert der historischen Fahrzeuge in Österreich vermehrt aufmerksam machen soll. Alle Clubs, Museen und individuellen Besitzerinnen und Besitzer von historischen Fahrzeugen sind aufgerufen, an diesem Wochenende die historischen Fahrzeuge zu bewegen, zu zeigen und auszustellen.

Es gibt dafür verschiedene Möglichkeiten:
- Ausrichtung von Clubveranstaltungen
- Eine Teilnahme an einer der vielen Veranstaltungen in allen Landesteilen
- Eine individuelle Ausfahrt mit Ihrem Oldtimer
- Ein Besuch eines der offenen Museen
- Wecken Sie ihr Fahrzeug aus dem Winterschlaf und zeigen Sie es auf der Straße!
- Als Erinnerung gibt es einen „OLDTIMERTAGE" Aufkleber (solange der Vorrat reicht)

Bitte informieren Sie uns über ihre geplanten Veranstaltungen.
Diese werden laufend auf www.oldtimertage.at kommuniziert.
- **Veranstalter / Kontakte**
- **Art der Veranstaltung**
- **Ort und Datum**
- **Voraussichtliche Teilnehmeranzahl**

Aufkleber sind bei den Clubs und Veranstaltern erhältlich.

Es freut uns, wenn die Idee auch in Österreich gut ankommt und wir damit den Stellenwert unserer historischen Fahrzeuge (Autos, Motorräder, Lastwagen und Busse, Traktoren und andere) vergrößern und einer breiten Öffentlichkeit näherbringen. Wir bewegen Kulturgüter und wollen das historische Erbe pflegen, bewegen und für jüngere Generationen „erfahrbar" erhalten.

www.oemvv.at www.khmoe.at www.austria-motor-veterans.at

TOP - 7 Kommunikation/Öffentlichkeitsarbeit/Special Events

- **Meeting** Deutschland-Österreich-Schweiz-Liechtenstein-Luxemburg
- Themenkreise:
  - Aktuelle Situation in den Ländern
  - Oldtimertage (www.oldtimertage.at)
  - Koordination zu FIVA Themen
  - E-Fuels
  - FIVA ID Card
- **Bündelung der Kräfte**

- Verstärkung unserer **Präsenz in der FIVA**
- Wolfgang G. Eckel – Legislative Commission
- Michaela Riedl - Technical Commission
- Christian Schamburek –Culture & Youth Commission

TOP - 7 Kommunikation/Öffentlichkeitsarbeit/Special Events

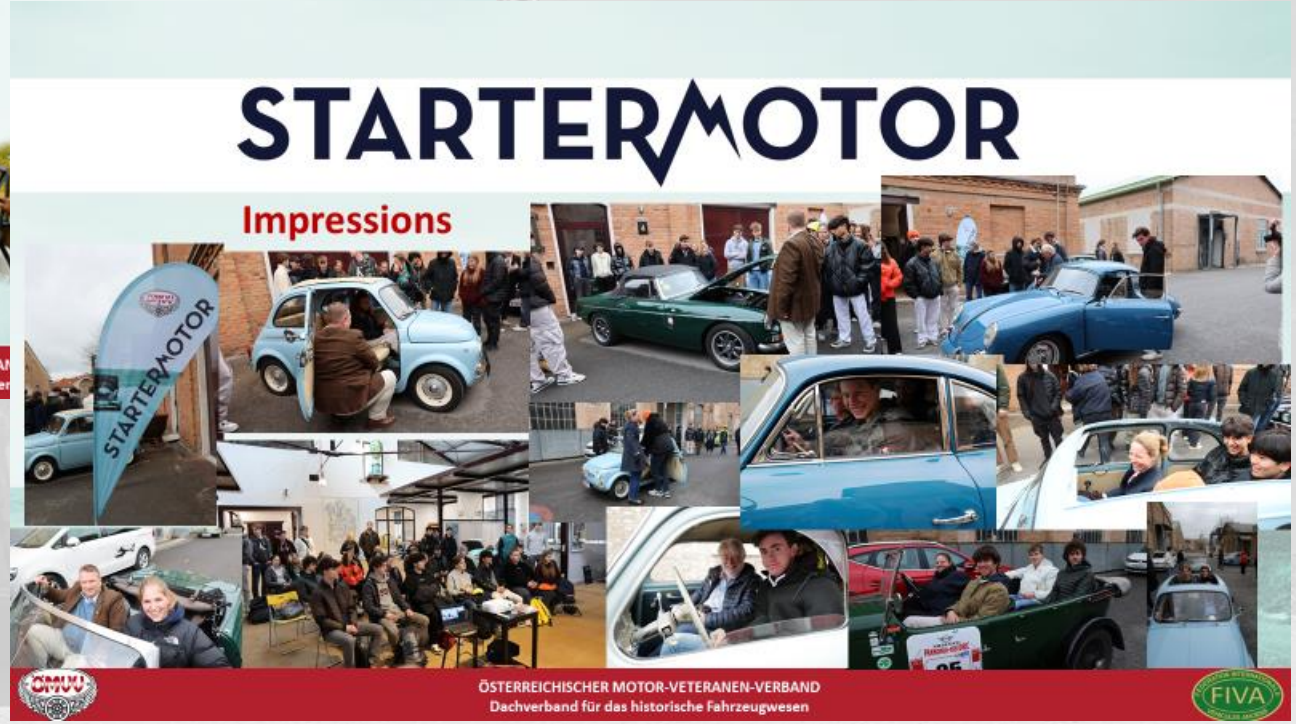

Ein Leben ohne Oldtimer ist möglich –
aber mit ihnen doch etwas schöner.

DANKE